16 Tam sayfa ④ FIRT "NOSTALJİ EKİ"

FIRT'ın OKURLARINA ARMAĞANIDIR PARA İLE SATILMAZ

MUZIR lar.

8. SAYFADA

MİLLİ PİYANGO

Süper çizgi roman

9. SAYFADA

HAYVAN LARUS

16. SAYFADA

BETER HAMDİ

ÖZET:

ADAMIMIZ BETER HAMDİ.. FEYZULLAH'LA OTURDUKLARI PARİS KAHVESİNDE ÜNLÜ RECİSÖR SAM PEKİNPAH'IN ÇEVİRDİĞİ BİR FİLMİN EN ÖNEMLİ SAHNESİNİ DUMAN ETTİ... ADAMIMIZI GÖZÜNE KESTİREN PEKİNPAH FEYZULLAH'LA İKİSİNİ ALIP, FİLM SÜTÜDYOSUNA GETİRDİ...

BETER HAMDİ

BUNLAR FİLİM HİLESİ FİLİM.. BİZİM FİGÜRAN KAVESİNDE Bİ AYI CAVİT VARDI... KIL BANKASI GİBİ HERİFTİ ELBİSELERİ FORA EDİP KAFAYA DA UYDURUK BİR MASKE GEÇİRİR AYI ROLÜNE ÇIKARDI KI.. SAHİCİ AYILAR BİLE ONDAN KORKARDI.

YAVU BU HERİFLER DELİ Mİ? ÇITA'NIN KARŞISINDA KILLARI BİLE KIPIRDAMADI...
HAYRET!.. ŞİMDİ DE BÜCÜR ÇITANIN ÜSTÜNE TIRMANIYO...

HE..HE.. FİLMİN.. BAŞROL CÜNÜ OLARAKTAN BU CANAVARI TEPELİYİP SEVGİLİMİ KURTARICAM...
HEYT BE! CÜNEYİT GÖRSE KISKANÇLIKTAN FITIK OLURDU BİLLA!

NAABER LAN! İÇERDE KAÇ KİŞİSİNİZ DEVELER! ALIN SU KAFAYI BAKİİM..

ÇEKİYOSUNUZ DİMİ REJİSÖR BEY! NASILDIM AMA?. KEH KEH!
?
SAM! SAM! ŞİMDİ DE IŞIKÇI BAYILDI. BEN DE FENA OLUYORUM.

HAH ÇITA'NIN ŞAŞKINLIĞI GEÇTİ... AMAN BU SAHNEYİ İYİ ÇEK!..
HOOARGH! HARR!
NOOLUYO BE! FİGÜRANLIĞINIZI BİLİN İNEKLER! BEN CÜNÜM LAN!..

ÇABUK PARMAKLIKLARA ELEKTRİK VERİN.. ÇITA İYİCE AZDI.. PARMAKLIĞI BİR AŞARSA, HALİMİZ BETER OLUR!
PEKİ SAM!
KAÇAN KURTULUR ARKADAŞ! BU İŞİN SONU KÖTÜYE VARMAKTA...
COOOZ

BETER HAMDİ

YAY NAMERTLER!.. BİZÜ RESMEN BU MAYMUN EJDERHASINA YEM EDİCEKLER ŞARTOLSUN!..
KÜT

AAA! HERİF BANA VURDU BE!..

VUR ULAN Bİ DA Bİ DA VUUR!

SAM! SAM! YEDEK KAMERAMAN DA KALPTEN GİTTİ YETİŞŞ!..
DUR LEN KÖTÜ HAMDİ! İŞLER BİLDÜĞÜN GİBİ İŞLER DEĞEL. DUR DEDÜM İMANSIZ!..
BAŞROL CÖNÜNE NASIL VURURSUN. EŞŞOĞLUSU! BIRAK EMMİ. TUTMA LAN!..
GIRRR! HUARGHH!

AMANİN!. BİZİM OĞLAN ELDEN GİTMEKTEKİ, İFLAH OLASI HEÇ YOK!..
DUR LEN ŞİMDİ AKLIMA GELDİ..

KÖYDEYKEN MUHTARIN HALİLİPRAAM CERYANA TUTULDUYDU DA, KURTARIRIM DEYÜ SEYİRTİP PAÇASINA YAPIŞAN DA ONLAN BERABER ÇARPILMIŞTI...
COOOZ!

BETER HAMDİ

VAY CANINA ÇITA FENA ÇARPILDI...
ŞÜKÜR LEN. BİZİM HALİLİPRAHİM OYUNUNU İYİ GIVIRDIK... ALİCENGİZ PİRİMİZİN İNAYETİYLEN..
GÜM!

AMAN HAMDİ YİĞENÜM HAZIR MAYMUN EJDERHASI FELEĞİNİ ŞAŞIRTMIŞKEN YOLU TUTALIM!.. YOKSA BAŞIMIZA BELA GELÜRKİ, KATIR YÜKÜYLEN GELÜR...
YOK BE HASTA MISIN? BU BENİM İLK BAŞROLÜM. BIRAKIPTA GİDER MİYİM?..

ETME LEN..LAF DİNLE YİĞENÜM, GEL ŞU TEPEDEKİ EVE SAKLANALIM. BU YENİDEN AYAĞA DİKİLİRSE HALİMİZ PERİŞANDIR..

HICK! SAM, BAK ÇITA ELEKTRİK ÇARPMASINDAN ŞOK OLDU! VEDE SENİN KURBANLAR, TÜYÜYOR!..
FELAKET! GERÇEK BİR VAHŞET SAHNESİ, PANAYIR GÖSTERİSİNE DÖNDÜ... RÜYALARIM..ÜMİTLERİM MAHVOLDU.. REZALET...

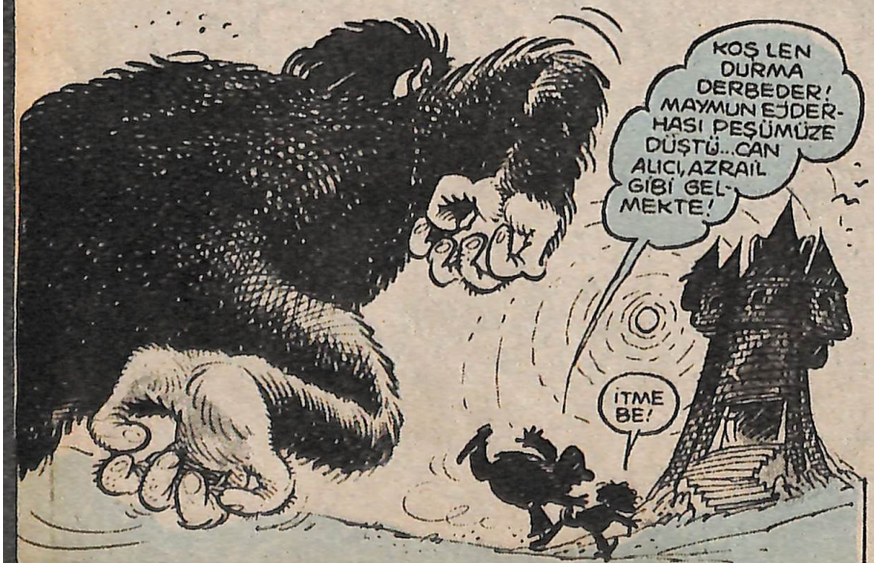
KOŞ LEN DURMA DERBEDER! MAYMUN EJDERHASI PEŞİMÜZE DÜŞTÜ...CAN ALICI, AZRAİL GİBİ GELMEKTE!
İTME BE!

HADİ YİĞENÜM DAL ŞU KAPIDAN İÇERÜ...
CARRTT! (KABA KAĞIT.)
EYVAH YETİŞTİ BİLE.. HOŞT LEN HOŞT!..

BETER HAMDİ

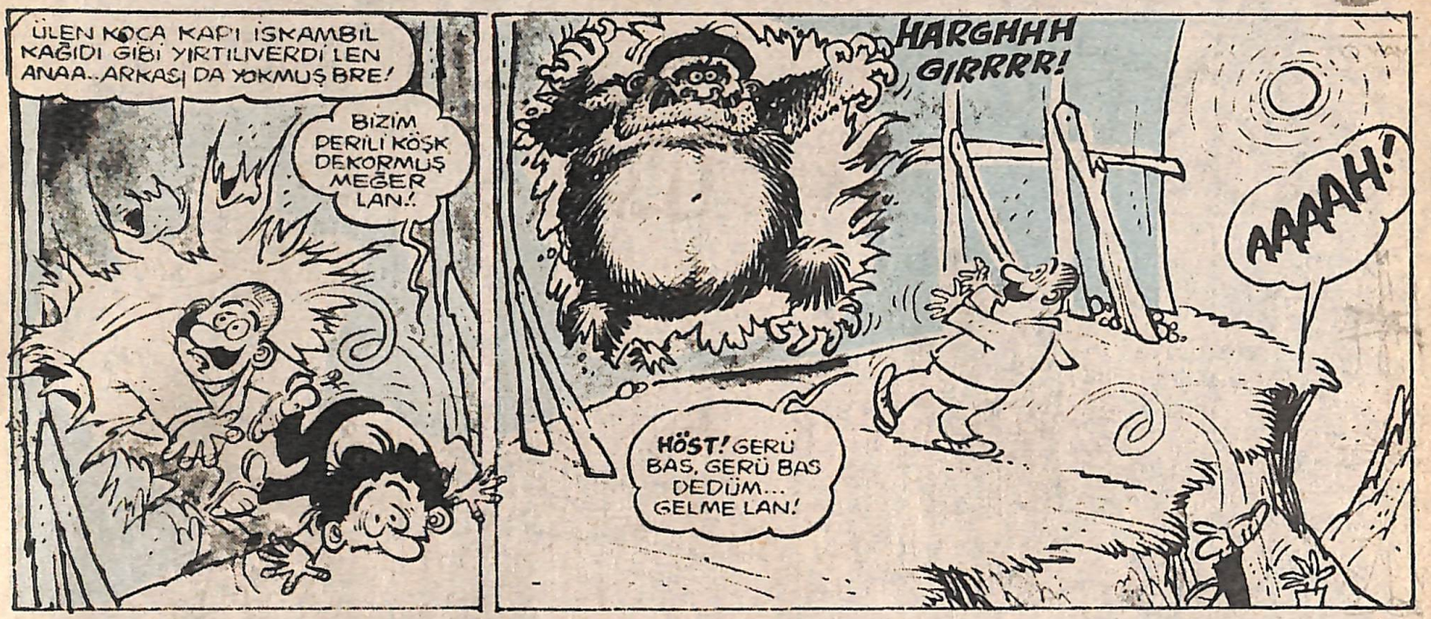
ÜLEN KOCA KAPI İSKAMBİL KAĞIDI GİBİ YIRTILIVERDİ LEN ANAA..ARKAŞI DA YOKMUŞ BRE!
BİZİM PERİLİ KÖŞK DEKORMUŞ MEĞER LAN.!
HARGHHH GIRRRR!
AAAAH!
HÖST! GERÜ BAS, GERÜ BAS DEDİM... GELME LAN!

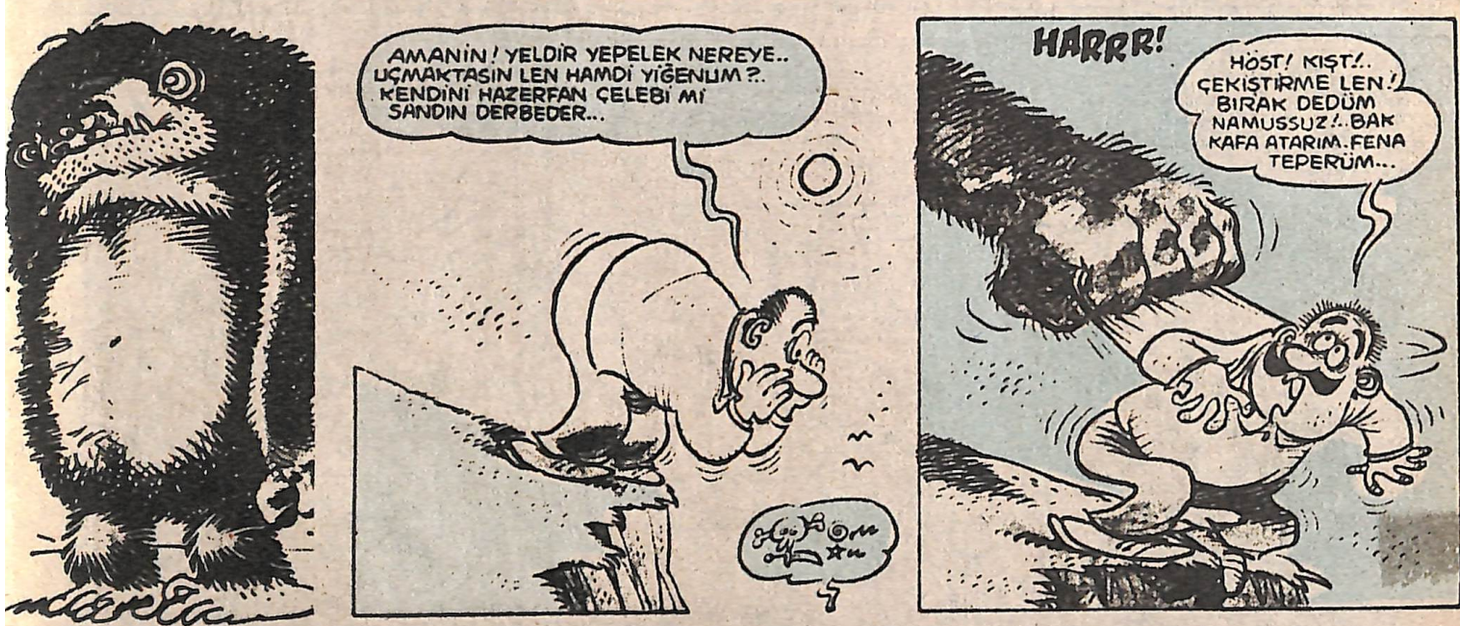
AMANİN! YELDİR YEPELEK NEREYE.. UÇMAKTASIN LEN HAMDİ YİĞENUM?. KENDİNİ HAZERFAN ÇELEBİ Mİ SANDIN DERBEDER...
HARRR!
HÖST! KIŞT!.. ÇEKİŞTİRME LEN! BIRAK DEDÜM NAMUSSUZ!..BAK KAFA ATARIM.FENA TEPERÜM...

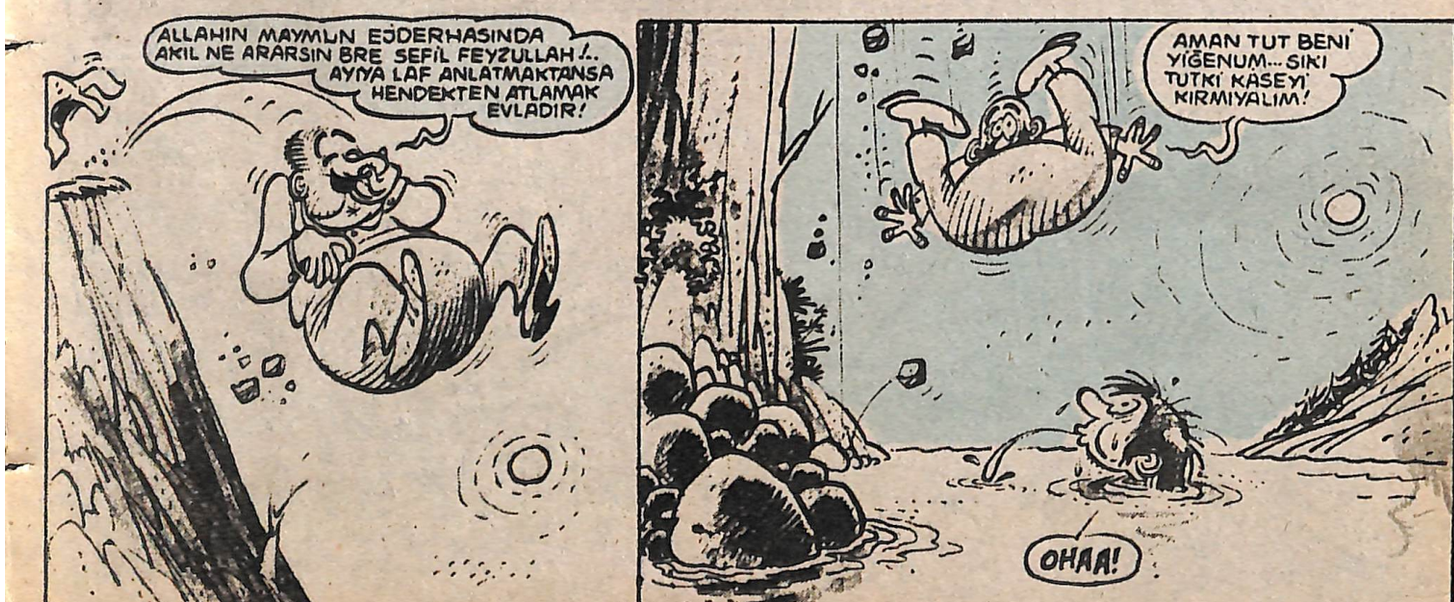
ALLAHIN MAYMUN EJDERHASINDA AKIL NE ARARSIN BRE SEFİL FEYZULLAH!.. AYVA LAF ANLATMAKTANSA HENDEKTEN ATLAMAK EVLADIR!
AMAN TUT BENİ YİĞENUM... SIKI TUTKI KASEYİ KIRMIYALIM!
OHAA!

BETER HAMDİ

CUUMMP!
BU BENÜM HAMDİ YİĞENUM DE MAYMUN EJDERHASININ ZORUYLA HEPTEN ŞAŞIRTI DİVANE, DURUP DURUP HAVALARA SIÇRAMAK TAKI.. BİLDÜĞÜMÜZ DAĞ KEÇİSİ MÜBAREK!..
YETİŞ LEN YİĞENÜM! BİZ BURDA BOĞULDUK KARDAŞ! BOĞULMADIYSAKTA GÖLÜN TÜM SUYUNU İÇÜP BİTÜRMEMİZE PEK BİR ŞEY KALMADI..!
AMMA TANTANA ETTİN BE EMMİ..GEL İŞTE BURDA BİR KAYA BULDUM!..
NEYSE UCUZ KURTARDIK! BU BANYO BİZİ BİR ON SENE İDARE EDER..DİMİ EMMİ? KEH..KEH!..
EE...SALLAMA ŞU KAYAYI YAHU! ŞİMDİ DEVRİLİCEZ!..
AYNI ANDA TEPEDE...
HAYIR OLAMAZ! CİNAYET BU... İKİSİ DE UÇURUMDAN AŞŞAĞI DÜŞTÜLER NE FECİ...
HAŞIRT..

BETER HAMDİ

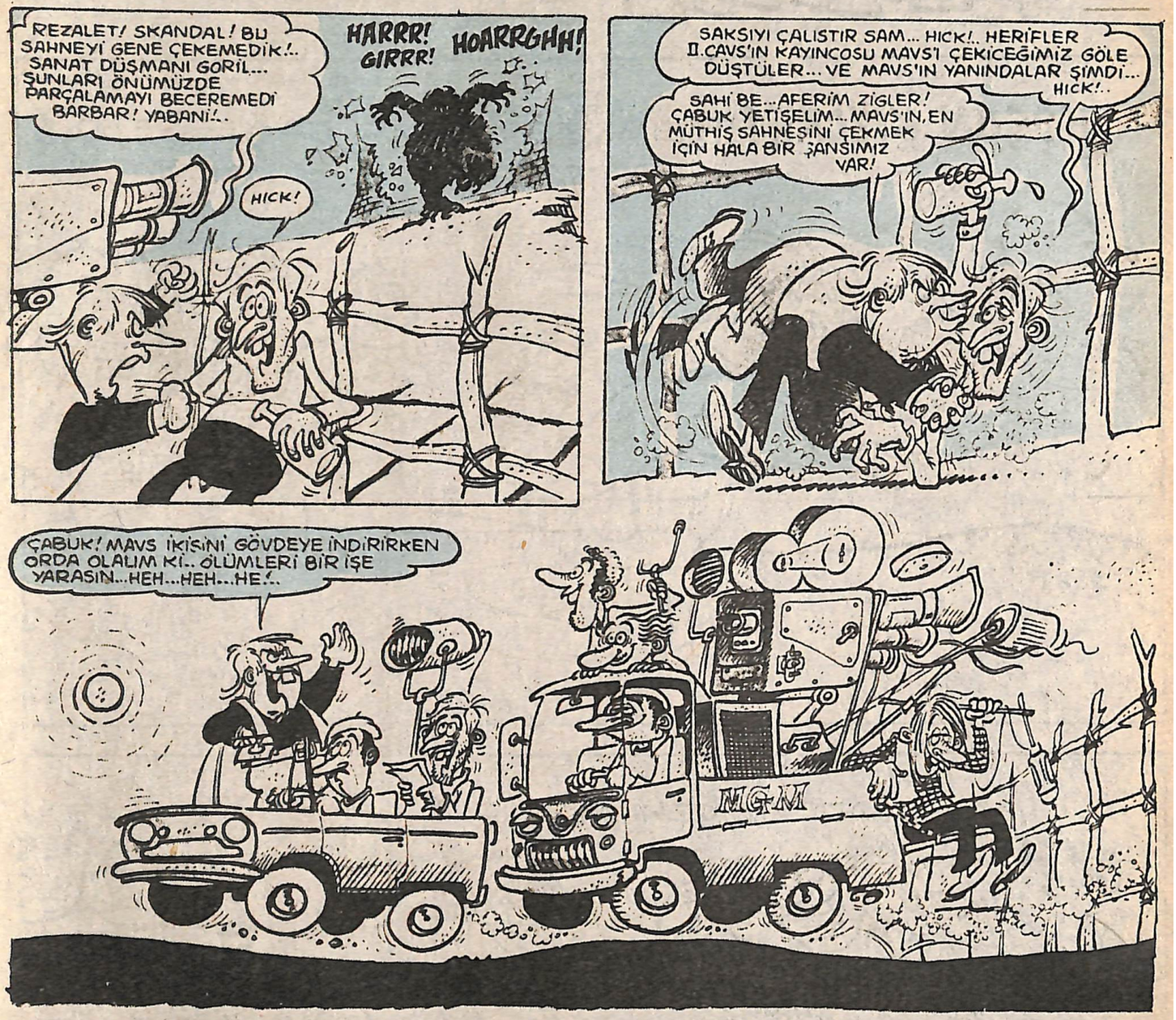
REZALET! SKANDAL! BU SAHNEYİ GENE ÇEKEMEDİK!.. SANAT DÜŞMANI GORİL... ŞUNLARI ÖNÜMÜZDE PARÇALAMAYI BECEREMEDİ BARBAR! YABANİ!..
HARRR! GIRRR!
HOARRGHH!
HICK!
SAKSIYI ÇALIŞTIR SAM... HICK!.. HERİFLER II.CAVS'IN KAYINCOSU MAVS'I ÇEKİCEĞİMİZ GÖLE DÜŞTÜLER... VE MAVS'IN YANINDALAR ŞİMDİ... HICK!..
SAHİ BE... AFERİM ZİGLER! ÇABUK YETİŞELİM... MAVS'IN, EN MÜTHİŞ SAHNESİNİ ÇEKMEK İÇİN HALA BİR ŞANSIMIZ VAR!
ÇABUK! MAVS İKİSİNİ GÖVDEYE İNDİRİRKEN ORDA OLALIM KI.. ÖLÜMLERİ BİR İŞE YARASIN... HEH... HEH... HE!..
MGM
DUR LAN! DUR BE! İNİCEZ DEDİK..
DEBELENME LEN! KIZDIRMA BALIĞI!
ŞAHANE KORKUNÇ! OLAĞANÜSTÜ! VAHŞETİN EN GÜZELİ! ADIM SİNEMA TARİHİNE ALTIN HARFLERLE YAZILACAK...
ROY ŞAYNDER'I HAZIRLAYIN! ONUN ŞAHNELERİNİ DE BERABER ÇEKİCEZ..
ROY HAZIR.

Muzırlar.

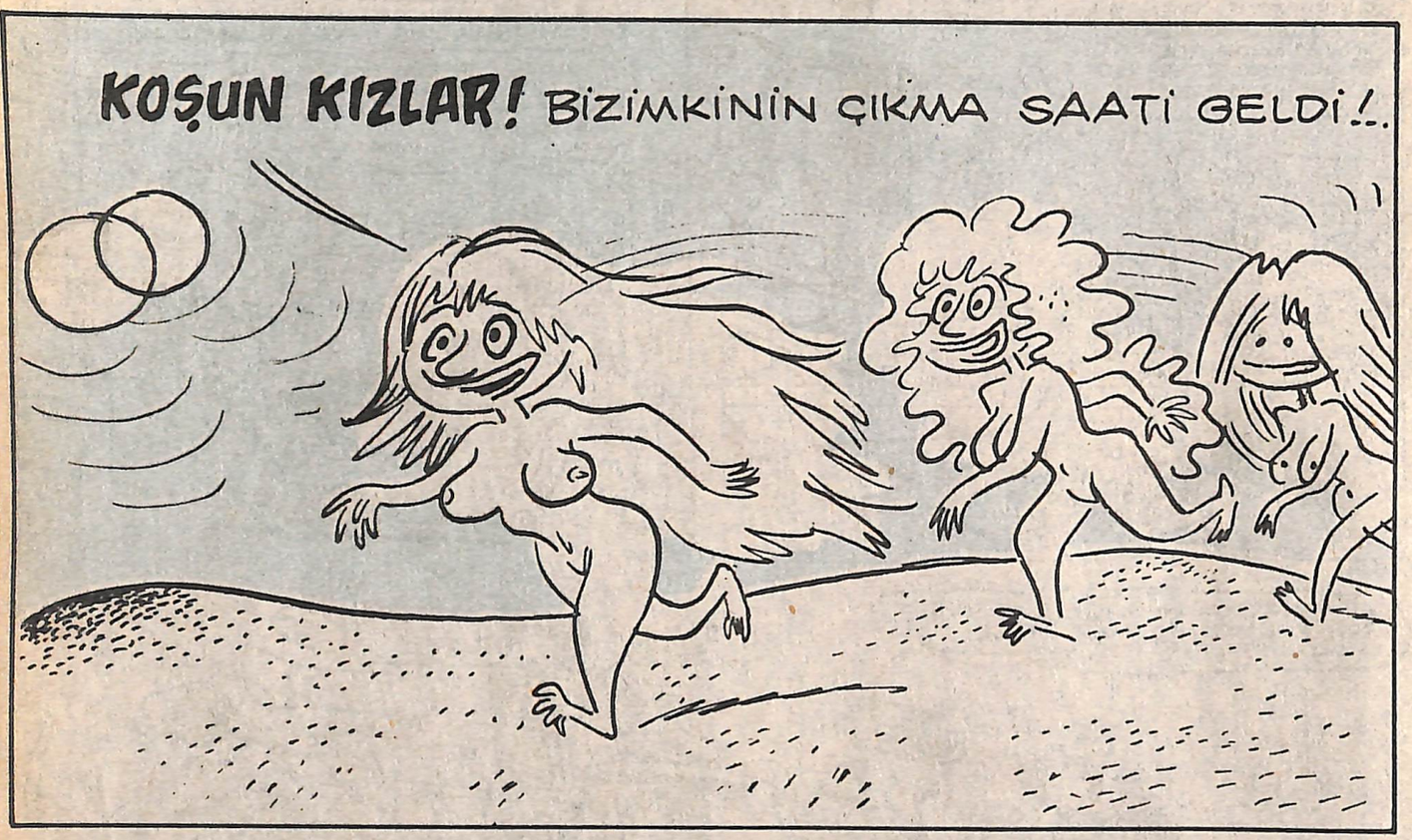

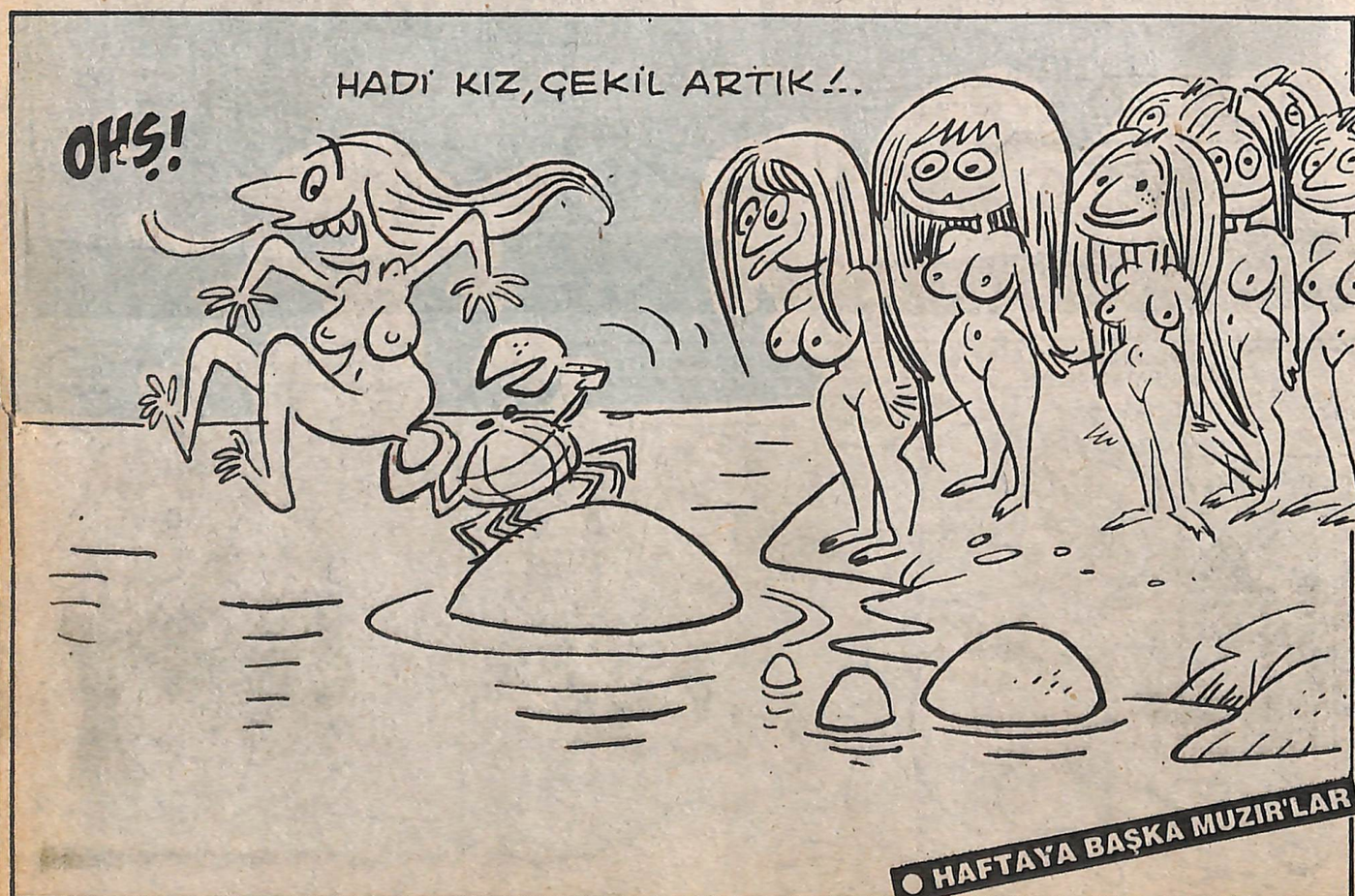

HAFTAYA BAŞKA MUZIR'LAR

MİLLİ PİYANGO

ÖZET
Kör topal yaşarken elli milyonluk ikramiye çıkmıştı bana.. Ama bileti kaybetmiştim araya taraya bulmuştum da, belada beni bulmuştu.. Cebimdeki bileti, beni yandaki odaya kapatan herifler-den biri ÇALMIŞTI!

MİLLİ PİYANGO

MİLLİ PİYANGO

ARTIK BİTMİŞTİM HAYATIM BOYU SÜRÜNDÜKTEN SONRA TAM ELLİ MİLYONLUK MİLLİ PİYANGO BİLETİ ÇIKMIŞTI.. ELLİ MİLYON.. TALİH KUŞU...

Talih kuşum başıma..

...konuyordu...

GEH BİLİ BİLİ...

GEL BENİM MİNİK KUŞUM GEEEL!

BİRİNİ ÇAĞIRALIM YAVU BU FUKARA KENDİNİ ÖLDÜRECEK.

GEEL KAÇMA!

BU HERİF YİNE DELLENDİ LEN!

GEL BENİM MİNİK KUŞUUM GEEL GEH BİLİ BİLİ

SEN AYAĞINA ATLA BEN BELİNDEN TUTARIM!

BIRAKIN LAN BENİ KUŞUM KAÇIYOR

DEBELENİME LEN

ŞIKI TUT MANUŞ

ELLİ MİLYONUM

Sonrasını biraz bulanık hatırlıyordum. Talih kuşumu kaybetmiştim. Başka birşey daha kaybetmiştim ama neydi acep?..

YİRMİ SİSİ, YOK YOK ŞİŞEDE NEKADAR VARSA ENJEKTE EDİN HASTAYA! ANCAK SAKİNLEŞİR...

Uyandığımda yorgan gibi bi odadaydım tuhaf bi elbise vardı üstümde, durumumda biraz tuhaflık vardı galiba..

NEYSE BUGÜN SAKİNLEDİ GALİBA.. DOKTORA GÖTÜRÜN.

MİLLİ PİYANGO

MİLLİ PİYANGO

MİLLİ PİYANGO

MİLLİ PİYANGO

HAYVAN LARUS ÇAĞ ATLIYOR...

KAZIKLI YOL

METRO

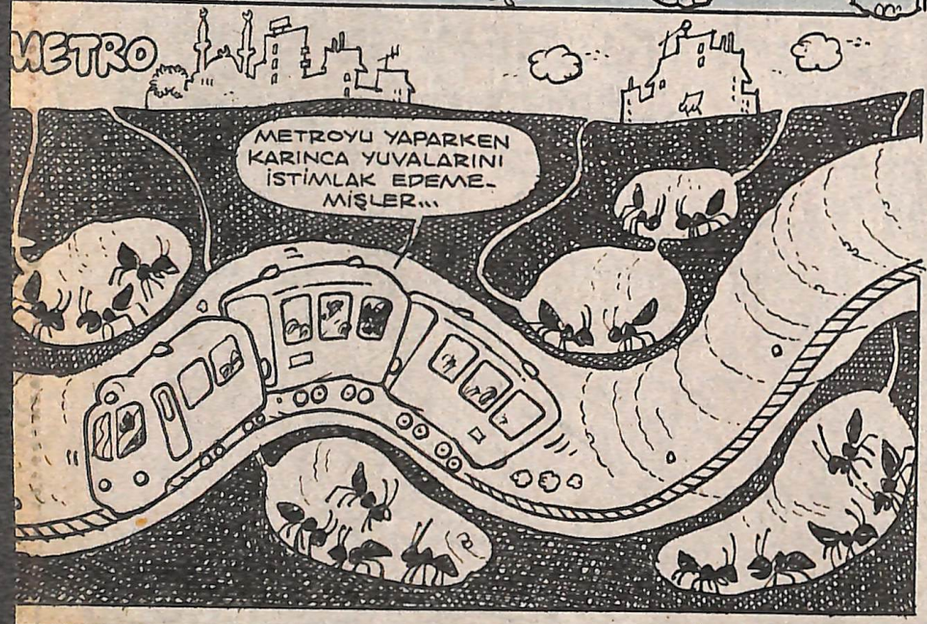

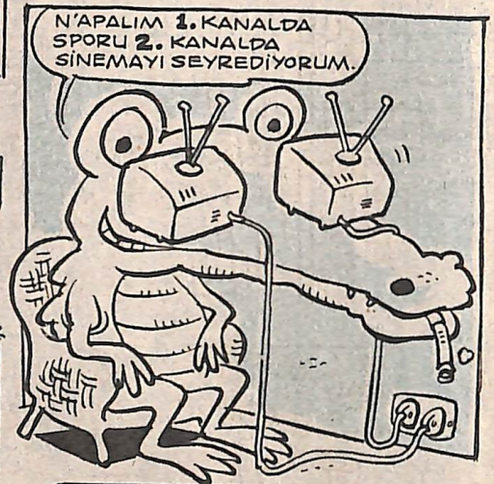

KÖPEKLERE ZİYAFET!

İşte yeni ithal mama çeşitlerimiz
*Susamlı kemik jölesi.
*Avokado soslu kıkırdak kebabı
*Beyaz şaraba yatırılmış levrek.
*Kedi soslu karnabahar sote.
*Kekikli böbrek kebabı.

İşte size ziyafet... Kaliteli servis lezzetli yemek. % 10 garsoniye müşteriye aittir.

ÇOMAR'ın YERİRESTAURANT...

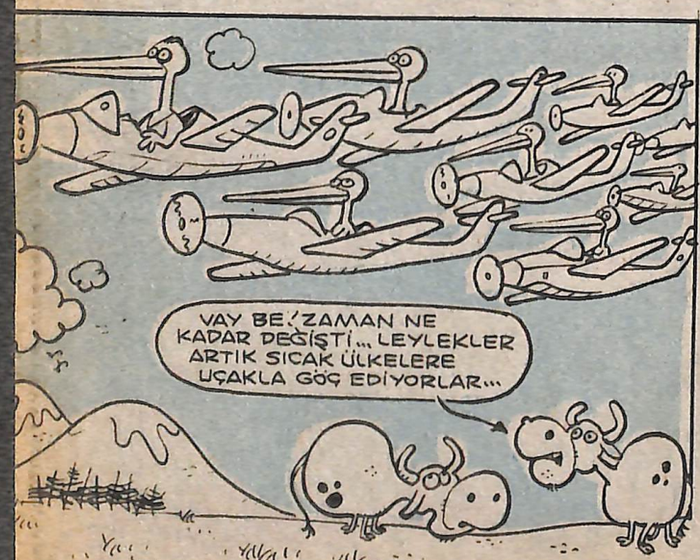

● HAFTAYA BAŞKA HAYVAN LARUS'LAR